

Rapport de mission de repérage des matériaux et produits contenant de l'amiante avant
réalisation de travaux

R. 4412-97 modifié par le décret 2012-639 du 4 mai 2012
Norme NF X 46-020

Communauté communes Moret Seine et Loing - Place de l'hotel de ville

77430 CHAMPAGNE SUR SEINE



Rapport N° : BAT-HOTEL-VILLE-CHAMPA

1/26

04/10/2017

Date d'édition : 12/10/2017

EXPERT HABITAT & INDUSTRIE INGENIERIE – 21 route d'Albert 62450 AVESNES LES BAPAUME

Téléphone : 03.21.73.41.44 – Fax 03 21 73 94 79

Site : www.experthabitat.com

SAS au capital de 55 000 € - Siret n° 479 076 838 00032

A \ INFORMATIONS GENERALES

A.1 \ DESIGNATION DU BÂTIMENT

Nature du bâtiment :		Adresse :	Communauté communes Moret Seine et Loing - Place de l'hotel de ville 77430 CHAMPAGNE SUR SEINE
Cat. Du bâtiment :		Bâtiment :	
Etage :		Porte :	
Ref Cadastrale :	NC	Propriété de :	OPH77 10 AVENUE CHARLES PEGUY 77000 MELUN

A.2 \ DESIGNATION DU DONNEUR D'ORDRE

Nom :	OPH77	Documents remis :	
Adresse :	10 AVENUE CHARLES PEGUY 77000 MELUN	Moyens mis à disposition :	

A.3 \ EXECUTION DE LA MISSION

RAPPORT N° :	BAT-HOTEL-VILLE-CHAMPA	Laboratoire d'Analyses :	ITGA
Repérage réalisé le :	04/10/2017	Adresse laboratoire :	3 RUE ARMAND HERPIN LACROIX - CS 46537 35065 RENNES CEDEX
Accompagnateur :		Numéro d'accréditation :	1-5967
Par :	Mickaël JULIEN	Organisme d'assurance professionnelle :	ALLIANZ
N° certificat :	CPDI 4129	Adresse assurance :	Direction Opérations Entreprises 5C Esplanade Charles de Gaulle 33081 BORDEAUX CEDEX
Date d'obtention :	01/01/2017	N° de contrat d'assurance :	55897385
Organisme certificateur	I.CERT Parc Edonia - Bâtiment G - Rue de la Terre Victoria - 35760 SAINT-GREGOIRE	Date de validité :	31/12/2017

B \ CACHET DU DIAGNOSTIQUEUR

FAIT A AVESNES LES BAPAUME LE 12/10/2017

Cabinet : EXPERT HABITAT

Nom du responsable : DEMOULIN Frédéric

Nom du diagnostiqueur : Mickaël JULIEN



Rapport N° : BAT-HOTEL-VILLE-CHAMPA

2/26

04/10/2017

Date d'édition : 12/10/2017

EXPERT HABITAT & INDUSTRIE INGENIERIE – 21 route d'Albert 62450 AVESNES LES BAPAUME

Téléphone : 03.21.73.41.44 – Fax 03 21 73 94 79

Site : www.experthabitat.com

SAS au capital de 55 000 € - Siret n° 479 076 838 00032

C\ SOMMAIRE

Table des matières

A \ INFORMATIONS GENERALES	2
A.1 \ DESIGNATION DU BÂTIMENT	2
A.2 \ DESIGNATION DU DONNEUR D'ORDRE	2
A.3 \ EXECUTION DE LA MISSION.....	2
B \ CACHET DU DIAGNOSTIQUEUR	2
C \ SOMMAIRE	3
D \ CONCLUSIONS	4
E \ PROGRAMME DE REPERAGE	5
F \ CONDITIONS DE REALISATION DU REPERAGE	6
G \ RAPPORTS PRECEDENTS.....	6
H \ RESULTATS DETAILLES DU REPERAGE	7
ANNEXE 1 – PHOTOS DES ELEMENTS AMIANTES ET/OU NON AMIANTES.....	12
ANNEXE 2 – CROQUIS DE LOCALISATION DE PRELEVEMENTS.....	18
ANNEXE 3 – PROCES VERBAUX D'ANALYSES.....	19
ATTESTATIONS	24
CERTIFICAT DE COMPETENCES	25

D\ CONCLUSIONS

Dans le cadre de la mission décrite en tête de rapport, il n'a pas été repéré de matériaux et produits susceptibles de contenir de l'amiante

Dans le cadre de la mission décrite en tête de rapport, il a été repéré des matériaux et produits contenant de l'amiante :

PIECE	ETAGE	ELEMENTS	REPERAGE	N° Echantillon	METHODE	ETAT	RESULTAT
NEANT							

ZSO : Zone de Similitude d'Ouvrage

Liste des locaux non visités concernés par les travaux et justification

PIECE	ETAGE	STATUT DE VISITE
NEANT		

Liste des éléments non inspectés et justification

PIECE	ETAGE	ELEMENTS	REPERAGE	RESULTAT
NEANT				

E \ PROGRAMME DE REPERAGE

PIECES CONCERNEES	PERIMETRE DU REPERAGE	REPERAGE	TRAVAUX	ELEMENTS	Echantillonnage	REMARQUES PARTICULIERES
Selon localisation	Bâtiment collectif	Ensemble des zones impactées	Confère bon de travaux client	Ensemble des éléments impactés	100%	REGLE DE PRELEVEMENT : 1 PAR TYPE

Aucun document disponible

ELEMENTS A SONDER OU A ANALYSER NON PRESENTS:

F \ CONDITIONS DE REALISATION DU REPERAGE

Le repérage amiante avant travaux, contient les informations sur la présence d'amiante dans les matériaux et produits du bâtiment afin d'informer les intervenants réalisant des activités ou interventions sur des matériaux et/ou équipements susceptibles de libérer des fibres d'amiante selon la liste citée dans le cadre E.

Il consiste à identifier et localiser, par inspections visuelles et investigations approfondies pouvant être destructives, l'ensemble des matériaux et produits contenant de l'amiante incorporés ou faisant indissociablement corps avec les locaux et les zones de l'immeuble objet des travaux. Lorsque l'absence de marquages spécifiques ou de documents ne permet pas à l'opérateur de repérage d'attester de la présence ou de la non présence d'amiante dans les matériaux et produits, des prélèvements seront effectués afin de déterminer par analyse la présence ou non d'amiante.

Procédures de prélèvement :

Les prélèvements sur des matériaux ou produits susceptibles de contenir de l'amiante sont réalisés en vertu des dispositions du Code du Travail. Le matériel de prélèvement est adapté à l'opération à réaliser afin de générer le minimum de poussières. Dans le cas où une émission de poussières est prévisible, le matériau ou produit est mouillé à l'eau à l'endroit du prélèvement (sauf risque électrique) et, si nécessaire, une protection est mise en place au sol ; de même, le point de prélèvement est stabilisé après l'opération (pulvérisation de vernis ou de laque, par exemple).

Pour chaque prélèvement, des outils propres et des gants à usage unique sont utilisés afin d'éliminer tout risque de contamination croisée. Dans tous les cas, les équipements de protection individuelle sont à usage unique.

L'accès à la zone à risque (sphère de 1 à 2 mètres autour du point de prélèvement) est interdit pendant l'opération. Si l'accompagnateur doit s'y tenir, il porte les mêmes équipements de protection individuelle que l'opérateur de repérage.

L'échantillon est immédiatement conditionné, après son prélèvement, dans un double emballage individuel étanche.

Les informations sur toutes les conditions existantes au moment du prélèvement susceptible d'influencer l'interprétation des résultats des analyses (environnement du matériau, contamination éventuelle, etc.) seront, le cas échéant, mentionnées dans la fiche d'identification et de cotation en annexe.

Sens du repérage pour évaluer un local :

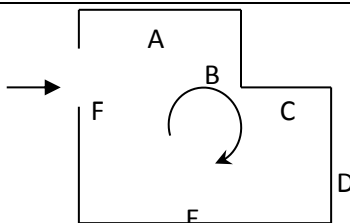

G \ RAPPORTS PRECEDENTS

Néant

Rapport N° : BAT-HOTEL-VILLE-CHAMPA

6/26

04/10/2017

Date d'édition : 12/10/2017

EXPERT HABITAT & INDUSTRIE INGENIERIE – 21 route d'Albert 62450 AVESNES LES BAPAUME

Téléphone : 03.21.73.41.44 – Fax 03 21 73 94 79

Site : www.experthabitat.com

SAS au capital de 55 000 € - Siret n° 479 076 838 00032

H \ RESULTATS DETAILLES DU REPERAGE

LISTE DES LOCAUX / PARTIES D'IMMEUBLE VISITEES/NON VISITEES CONCERNEES PAR LES TRAVAUX ET JUSTIFICATION

PIECE	ETAGE	JUSTIFICATION	VISITE	TRAVAUX
Entrée			OUI	CONCERNEE
Placard 1			OUI	CONCERNEE
Réserve			OUI	CONCERNEE
SAS extérieur			OUI	CONCERNEE
Pièce congélateur			OUI	CONCERNEE
Placard 2			OUI	CONCERNEE
WC			OUI	CONCERNEE
Placard 3			OUI	CONCERNEE
Placard 4			OUI	CONCERNEE
Pièce d'eau			OUI	CONCERNEE
Bureau 1			OUI	CONCERNEE
Stockage			OUI	CONCERNEE
Bureau 2			OUI	CONCERNEE
Bureau 3			OUI	CONCERNEE
Cuisine			OUI	CONCERNEE
Pièce électrique			OUI	CONCERNEE

Rapport N° : BAT-HOTEL-VILLE-CHAMPA

04/10/2017

7/26

Date d'édition : 12/10/2017

EXPERT HABITAT & INDUSTRIE INGENIERIE – 21 route d'Albert 62450 AVESNES LES BAPAUME

Téléphone : 03.21.73.41.44 – Fax 03 21 73 94 79

Site : www.experthabitat.com

SAS au capital de 55 000 € - Siret n° 479 076 838 00032

PIECE	ETAGE	JUSTIFICATION	VISITE OUI	TRAVAUX CONCERNEE

DESCRIPTION DES REVETEMENTS EN PLACE AU JOUR DE LA VISITE

PIECE	MUR1	MUR2	MUR 3	MUR 4	PLANCHE R BAS	PLANCHE R HAUT	PORTES	FENETRE 1	FENETRE 2
Entrée	Carreaux de plâtre								
Placard 1									
Réserve									
SAS extérieur									
Pièce congélateur									
Placard 2									
WC	Carreaux de plâtre				Dalle béton	Dalle béton	BOIS		
Placard 3									
Placard 4									
Pièce d'eau	Béton				Dalle béton	Dalle béton	METALLIQUE		
Bureau 1	Périphériques / Doublage (plaque de plâtre + isolant)	Périphériques / Plaques de plâtre			Dalle béton	Dalle béton	BOIS		
Stockage	Périphériques / Plaques de plâtre	Périphériques / Doublage (plaque de plâtre + isolant)			Dalle béton	Dalle béton	BOIS		
Bureau 2	Béton				Dalle béton	Dalle béton	BOIS		
Bureau 3	Carreaux de plâtre	Périphériques / Doublage (plaque de			Dalle béton	Dalle béton	BOIS		

Rapport N° : BAT-HOTEL-VILLE-CHAMPA

04/10/2017

8/26

Date d'édition : 12/10/2017

EXPERT HABITAT & INDUSTRIE INGENIERIE – 21 route d'Albert 62450 AVESNES LES BAPAUME

Téléphone : 03.21.73.41.44 – Fax 03 21 73 94 79

Site : www.experthabitat.com

SAS au capital de 55 000 € - Siret n° 479 076 838 00032

PIECE	MUR1	MUR2	MUR 3	MUR 4	PLANCHE R BAS	PLANCHE R HAUT	PORTES	FENETRE 1	FENETRE 2
Cuisine	Carreaux de plâtre	plâtre + isolant) Périphériques / Doublage (plaque de plâtre + isolant)			Dalle béton	Dalle béton	BOIS		
Pièce électrique	Carreaux de plâtre						BOIS		
	Carreaux de plâtre				Dalle béton	Dalle béton			

LA LISTE DES MATERIAUX OU PRODUITS CONTENANT DE L'AMIANTE, SUR ZONE DE SIMILITUDE D'OUVRAGE ET SUR JUGEMENT PERSONNEL

PIECE	ETAGE	ELEMENTS	N° Echantillon	REPERAGE	ETAT	RESULTAT	METHODE
NEANT							

LA LISTE DES MATERIAUX OU PRODUITS CONTENANT DE L'AMIANTE, APRES ANALYSE

PIECE	ETAGE	ELEMENTS	N° Echantillon	REPERAGE	ETAT	RESULTAT
NEANT						

LA LISTE DES MATERIAUX SUSCEPTIBLES DE CONTENIR DE L'AMIANTE, MAIS N'EN CONTENANT PAS.

PIECE	ETAGE	ELEMENTS	N° Echantillon	REPERAGE	ETAT	RESULTAT	METHODE
WC		Faïence 1	BAT-HOTEL-VILLE-CHAMPAP001	Mur D	BON ETAT	Fr1:Amiante non détecté	RESULTAT ANALYSE
WC		Faïence 1	BAT-HOTEL-VILLE-CHAMPAP001	Mur D	BON ETAT	Fr2:Amiante non détecté	RESULTAT ANALYSE
WC		Dalle de faux-plafonds	BAT-HOTEL-VILLE-CHAMPAP002	Plafond	BON ETAT	Amiante non détecté	RESULTAT ANALYSE
Salle d'eau		Enduit	BAT-HOTEL-VILLE-CHAMPAP003	Mur B	BON ETAT	Amiante non détecté	RESULTAT ANALYSE
WC		Dalle de sol	BAT-HOTEL-VILLE-CHAMPAP004	Sol	BON ETAT	Amiante non détecté	RESULTAT ANALYSE

Rapport N° : BAT-HOTEL-VILLE-CHAMPA

04/10/2017

9/26

Date d'édition : 12/10/2017

EXPERT HABITAT & INDUSTRIE INGENIERIE – 21 route d'Albert 62450 AVESNES LES BAPAUME

Téléphone : 03.21.73.41.44 – Fax 03 21 73 94 79

Site : www.experthabitat.com

SAS au capital de 55 000 € - Siret n° 479 076 838 00032

PIECE	ETAGE	ELEMENTS	N° Echantillon	REPERAGE	ETAT	RESULTAT	METHODE
Stockage		Enduit / Peinture plaque de plâtre	BAT-HOTEL-VILLE-CHAMPAP005	Mur D	BON ETAT	Amiante non détecté	RESULTAT ANALYSE
WC		Dalle de faux-plafonds	BAT-HOTEL-VILLE-CHAMPAP002	Plafond	BON ETAT	Amiante non détecté	Z S O
Pièce d'eau		Dalle de faux-plafonds	BAT-HOTEL-VILLE-CHAMPAP002	Plafond	BON ETAT	Amiante non détecté	Z S O
Réserve		Dalle de sol	BAT-HOTEL-VILLE-CHAMPAP004	Sol	BON ETAT	Amiante non détecté	Z S O
Placard 4		Dalle de sol	BAT-HOTEL-VILLE-CHAMPAP004	Sol	BON ETAT	Amiante non détecté	Z S O
Bureau 1		Dalle de sol	BAT-HOTEL-VILLE-CHAMPAP004	Sol	BON ETAT	Amiante non détecté	Z S O
Bureau 2		Dalle de sol	BAT-HOTEL-VILLE-CHAMPAP004	Sol	BON ETAT	Amiante non détecté	Z S O
Bureau 3		Dalle de sol	BAT-HOTEL-VILLE-CHAMPAP004	Sol	BON ETAT	Amiante non détecté	Z S O
Cuisine		Dalle de sol	BAT-HOTEL-VILLE-CHAMPAP004	Sol	BON ETAT	Amiante non détecté	Z S O
Pièce d'eau		Dalle de sol	BAT-HOTEL-VILLE-CHAMPAP004	Sol	BON ETAT	Amiante non détecté	Z S O
Placard 2		Dalle de sol	BAT-HOTEL-VILLE-CHAMPAP004	Sol	BON ETAT	Amiante non détecté	Z S O
Pièce électrique		Dalle de sol	BAT-HOTEL-VILLE-CHAMPAP004	Sol	BON ETAT	Amiante non détecté	Z S O
Stockage		Dalle de sol	BAT-HOTEL-VILLE-CHAMPAP004	Sol	BON ETAT	Amiante non détecté	Z S O
WC		Faïence 1	BAT-HOTEL-VILLE-CHAMPAP001	Mur A	BON ETAT	Fr1:Amiante non détecté	Z S O
WC		Faïence 1	BAT-HOTEL-VILLE-CHAMPAP001	Mur A	BON ETAT	Fr2:Amiante non détecté	Z S O

PIECE	ETAGE	ELEMENTS	N° Echantillon	REPERAGE	ETAT	RESULTAT	METHODE
WC		Faïence 1	BAT-HOTEL-VILLE-CHAMPAP001	Mur B	BON ETAT	Fr1:Amiante non détecté	Z S O
WC		Faïence 1	BAT-HOTEL-VILLE-CHAMPAP001	Mur B	BON ETAT	Fr2:Amiante non détecté	Z S O
WC		Faïence 1	BAT-HOTEL-VILLE-CHAMPAP001	Mur C	BON ETAT	Fr1:Amiante non détecté	Z S O
WC		Faïence 1	BAT-HOTEL-VILLE-CHAMPAP001	Mur C	BON ETAT	Fr2:Amiante non détecté	Z S O
WC		Faïence 1	BAT-HOTEL-VILLE-CHAMPAP001	Mur D	BON ETAT	Fr1:Amiante non détecté	Z S O
WC		Faïence 1	BAT-HOTEL-VILLE-CHAMPAP001	Mur D	BON ETAT	Fr2:Amiante non détecté	Z S O
Bureau 1		Enduit / Peinture plaque de plâtre	BAT-HOTEL-VILLE-CHAMPAP005	Mur A	BON ETAT	Amiante non détecté	Z S O
Bureau 1		Enduit / Peinture plaque de plâtre	BAT-HOTEL-VILLE-CHAMPAP005	Mur B	BON ETAT	Amiante non détecté	Z S O
Stockage		Enduit / Peinture plaque de plâtre	BAT-HOTEL-VILLE-CHAMPAP005	Mur C	BON ETAT	Amiante non détecté	Z S O
Stockage		Enduit / Peinture plaque de plâtre	BAT-HOTEL-VILLE-CHAMPAP005	Mur D	BON ETAT	Amiante non détecté	Z S O
Réserve		Enduit / Peinture plaque de plâtre	BAT-HOTEL-VILLE-CHAMPAP005	Mur B	BON ETAT	Amiante non détecté	Z S O
Réserve		Enduit / Peinture plaque de plâtre	BAT-HOTEL-VILLE-CHAMPAP005	Mur C	BON ETAT	Amiante non détecté	Z S O

ANNEXE 1 – PHOTOS DES ELEMENTS AMIANTES ET/OU NON AMIANTES

Rapport N° : BAT-HOTEL-VILLE-CHAMPA
12/26

04/10/2017

Date d'édition : 12/10/2017

EXPERT HABITAT & INDUSTRIE INGENIERIE – 21 route d'Albert 62450 AVESNES LES BAPAUME

Téléphone : 03.21.73.41.44 – Fax 03 21 73 94 79

Site : www.experthabitat.com

SAS au capital de 55 000 € - Siret n° 479 076 838 00032

PRELEVEMENT : BAT-HOTEL-VILLE-CHAMPAP001			
NOM DU CLIENT	NUMERO DU DOSSIER		PIECE OU LOCAL
OPH77	BAT-HOTEL-VILLE-CHAMPA 04/10/2017		WC
ELEMENT	DESCRIPTIF DU LABORATOIRE	DATE DE PRELEVEMENT	NOM DE L'OPERATEUR
Faïence 1	Colle polymère jaune non séparable + ragréage gris + matériau compact gris hétérogène	04/10/2017	JULIEN Mickaël
LOCALISATION		RESULTAT	
Mur D		Fr2:Amiante non détecté	
EMPLACEMENT			
			

PRELEVEMENT : BAT-HOTEL-VILLE-CHAMPAP001			
NOM DU CLIENT	NUMERO DU DOSSIER		PIECE OU LOCAL
OPH77	BAT-HOTEL-VILLE-CHAMPA 04/10/2017		WC
ELEMENT	DESCRIPTIF DU LABORATOIRE	DATE DE PRELEVEMENT	NOM DE L'OPERATEUR
Faïence 1	Dalle dure cassante grise	04/10/2017	JULIEN Mickaël
LOCALISATION		RESULTAT	
Mur D		Fr1:Amiante non détecté	
EMPLACEMENT			
			

PRELEVEMENT : BAT-HOTEL-VILLE-CHAMPAP002			
NOM DU CLIENT	NUMERO DU DOSSIER		PIECE OU LOCAL
OPH77	BAT-HOTEL-VILLE-CHAMPA 04/10/2017		WC
ELEMENT	DESCRIPTIF DU LABORATOIRE	DATE DE PRELEVEMENT	NOM DE L'OPERATEUR
Dalle de faux-plafonds	Matériau fibreux gris avec poussières + peinture non séparable	04/10/2017	JULIEN Mickaël
LOCALISATION		RESULTAT	
Plafond		Amiante non détecté	
EMPLACEMENT			

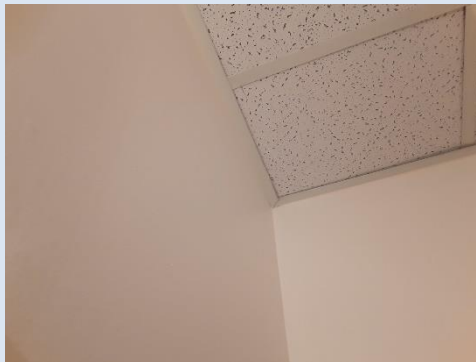

PRELEVEMENT : BAT-HOTEL-VILLE-CHAMPAP003			
NOM DU CLIENT	NUMERO DU DOSSIER		PIECE OU LOCAL
OPH77	BAT-HOTEL-VILLE-CHAMPA 04/10/2017		Salle d'eau
ELEMENT	DESCRIPTIF DU LABORATOIRE	DATE DE PRELEVEMENT	NOM DE L'OPERATEUR
Enduit	Enduit plâtreux blanc en vrac avec poussières + peinture non séparable	04/10/2017	JULIEN Mickaël
LOCALISATION		RESULTAT	
Mur B		Amiante non détecté	
EMPLACEMENT			



PRELEVEMENT : BAT-HOTEL-VILLE-CHAMPAP004			
NOM DU CLIENT	NUMERO DU DOSSIER		PIECE OU LOCAL
OPH77	BAT-HOTEL-VILLE-CHAMPA 04/10/2017		WC
ELEMENT	DESCRIPTIF DU LABORATOIRE	DATE DE PRELEVEMENT	NOM DE L'OPERATEUR
Dalle de sol	Colle beige + matériau plâtreux blanc non séparable + matériau compact	04/10/2017	JULIEN Mickaël
LOCALISATION		RESULTAT	
Sol		Amiante non détecté	
EMPLACEMENT			
			

PRELEVEMENT : BAT-HOTEL-VILLE-CHAMPAP005			
NOM DU CLIENT	NUMERO DU DOSSIER		PIECE OU LOCAL
OPH77	BAT-HOTEL-VILLE-CHAMPA 04/10/2017		Stockage
ELEMENT	DESCRIPTIF DU LABORATOIRE	DATE DE PRELEVEMENT	NOM DE L'OPERATEUR
Enduit / Peinture plaque de plâtre	Enduit plâtreux blanc en vrac + carton non séparable + peinture non séparable	04/10/2017	JULIEN Mickaël
LOCALISATION		RESULTAT	
Mur D		Amiante non détecté	
EMPLACEMENT			
			

ANNEXE 2 – CROQUIS DE LOCALISATION DE PRELEVEMENTS



	Murs périphériques / Plaques de plâtre
	Murs Bois
	Murs Brique
	Murs Béton brut
	Cloisons Plaques de plâtre
	Murs carreaux de plâtre
	Murs Béton / Enduit
	Murs porteurs et/ou mur de refend / Plaques de plâtre
	Murs périphériques / Doublage (plaque de plâtre + isolant)
	Torchis
	Murs Amiantés
	Murs Brique / Enduit
	Murs Brique plâtrière

	Prélèvements de sol amiantés
	Prélèvements de sol non amiantés
	Prélèvements de plafonds amiantés
	Prélèvements de plafonds non amiantés
	Prélèvements de murs amiantés
	Prélèvements de murs non amiantés
	Autres types de prélèvements amiantés
	Autres types de prélèvements non amiantés

ANNEXE 3 – PROCES VERBAUX D'ANALYSES



Parc Edonia - Bât. R - Rue de la Terre Adélie - CS n° 66862
35768 SAINT-GREGOIRE CEDEX
Tél : 02.99.35.41.41
Fax : 02.99.35.41.42
www.itga.fr



L'accréditation du COFRAC atteste de la compétence des laboratoires pour les seuls essais couverts par l'accréditation qui sont identifiés par le symbole :

RAPPORT D'ESSAI N° IT071710-14046 EN DATE DU 12/10/2017 RECHERCHE ET IDENTIFICATION D'AMIANTE SUR UN PRELEVEMENT DE MATERIAU

Ce rapport d'essai ne concerne que les échantillons soumis à l'analyse.

Client :

EXPERT HABITAT & INDUSTRIE INGENIERIE (COMPTE
MATERIAUX)
21 route d'Albert
62450 AVESNES LES BAPAUME

Prélèvement :

Commande ITGA : IT0717-95524
Echantillon ITGA : IT071710-14046
Reçu au laboratoire le : 09/10/2017

Réf. Client :

Commande	BAT-HOTEL-VILLE-CHAMPA--01
Dossier client	BAT-HOTEL-VILLE-CHAMPA--01 - Communauté communes Moret Seine et Loing - Place de l'hotel de ville 77430 CHAMPAGNE SUR SEINE
Echantillon	BAT-HOTEL-VILLE-CHAMPA001 / Bâtiment collectif - Ensemble des zones impactées - Selon localisation - Ensemble des éléments impactés / WC Mur D Faience 1
Description ITGA	Dalle dure cassante grise / Colle polymère jaune / Ragréage gris / Matériau compact gris hétérogène

Préparation :

Effectuée de façon à être représentative de l'échantillon

- pour une analyse au Microscope Electronique à Transmission Analytique (META) : broyage mécanique, récupération de poussières sur grille de microscope électronique (méthode interne IT 085 ou IT 286)

Technique Analytique :

- Microscope Electronique à Transmission Analytique (parties pertinentes de la norme NF X 43-050)

Résultat :

Fraction Analysée	Technique analytique et date d'analyse	Résultat	Type d'amiante	Nb de préparations
▶ Dalle dure cassante grise	META le 11/10/2017	Amiante non détecté	---	1
▶ Colle polymère jaune non séparable + ragréage gris + matériau compact gris hétérogène	META le 12/10/2017	Amiante non détecté	---	1

Validé par : Florent LE MASSON - Analyste



La reproduction de ce rapport d'essai n'est autorisée que sous sa forme intégrale ; ce rapport ne doit pas être reproduit partiellement sans l'approbation du laboratoire.
Sauf demande particulière et écrite du client, les échantillons sont conservés pendant 6 mois et les rapports pendant 2 ans.

DTA 164 rev 12

Page 1 / 1

Rapport N° : BAT-HOTEL-VILLE-CHAMPA

19/26

04/10/2017

Date d'édition : 12/10/2017

EXPERT HABITAT & INDUSTRIE INGENIERIE – 21 route d'Albert 62450 AVESNES LES BAPAUME

Téléphone : 03.21.73.41.44 – Fax 03 21 73 94 79

Site : www.experthabitat.com

SAS au capital de 55 000 € - Siret n° 479 076 838 00032



Parc Edonia - Bât. R - Rue de la Terre Adélie - CS n° 66862
35768 SAINT-GREGOIRE CEDEX
Tél : 02.99.35.41.41
Fax : 02.99.35.41.42
www.itga.fr



L'accréditation du COFRAC atteste de la compétence des laboratoires pour les seuls essais couverts par l'accréditation qui sont identifiés par le symbole :

RAPPORT D'ESSAI N° IT071710-14047 EN DATE DU 12/10/2017
RECHERCHE ET IDENTIFICATION D'AMIANTE SUR UN PRELEVEMENT DE MATERIAU

Ce rapport d'essai ne concerne que les échantillons soumis à l'analyse.

Client :

EXPERT HABITAT & INDUSTRIE INGENIERIE (COMPTE
MATERIAUX)
21 route d'Albert
62450 AVESNES LES BAPAUME

Prélèvement :

Commande ITGA : IT0717-95524
Echantillon ITGA : IT071710-14047
Reçu au laboratoire le : 09/10/2017

Réf. Client :

Commande	BAT-HOTEL-VILLE-CHAMPA--01
Dossier client	BAT-HOTEL-VILLE-CHAMPA--01 - Communauté communes Moret Seine et Loing - Place de l'hotel de ville 77430 CHAMPAGNE SUR SEINE
Echantillon	BAT-HOTEL-VILLE-CHAMPAPA002 / Bâtiment collectif - Ensemble des zones impactées - Selon localisation - Ensemble des éléments impactés / WC Plafond Dalle de faux-plafonds
Description ITGA	Matériau fibreux gris avec poussières / Peinture

Préparation :

Effectuée de façon à être représentative de l'échantillon

- pour une analyse au Microscope Electronique à Transmission Analytique (META) : broyage mécanique, récupération de poussières sur grille de microscope électronique (méthode interne IT 085 ou IT 286)

Technique Analytique :

- Microscope Electronique à Transmission Analytique (parties pertinentes de la norme NF X 43-050)

Résultat :

Fraction Analysée	Technique analytique et date d'analyse	Résultat	Type d'amiante	Nb de préparations
▶ Matériau fibreux gris avec poussières + peinture non séparable	META le 12/10/2017	Amiante non détecté	---	1

Validé par : Florent LE MASSON - Analyste



La reproduction de ce rapport d'essai n'est autorisée que sous sa forme intégrale : ce rapport ne doit pas être reproduit partiellement sans l'approbation du laboratoire.
Sauf demande particulière et écrite du client, les échantillons sont conservés pendant 6 mois et les rapports pendant 2 ans.

DTA 164 rev 12

Page 1 / 1

Rapport N° : BAT-HOTEL-VILLE-CHAMPA
20/26

04/10/2017

Date d'édition : 12/10/2017

EXPERT HABITAT & INDUSTRIE INGENIERIE – 21 route d'Albert 62450 AVESNES LES BAPAUME
Téléphone : 03.21.73.41.44 – Fax 03 21 73 94 79
Site : www.experthabitat.com
SAS au capital de 55 000 € - Siret n° 479 076 838 00032



Parc Edonia - Bât. R - Rue de la Terre Adélie - CS n° 66862
 35768 SAINT-GREGOIRE CEDEX
 Tél : 02.99.35.41.41
 Fax : 02.99.35.41.42
 www.itga.fr



L'accréditation du COFRAC atteste de la compétence des laboratoires pour les seuls essais couverts par l'accréditation qui sont identifiés par le symbole :

RAPPORT D'ESSAI N° IT071710-14048 EN DATE DU 12/10/2017
RECHERCHE ET IDENTIFICATION D'AMIANTE SUR UN PRELEVEMENT DE MATERIAU

Ce rapport d'essai ne concerne que les échantillons soumis à l'analyse.

Client :

EXPERT HABITAT & INDUSTRIE INGENIERIE (COMPTE
 MATERIAUX)
 21 route d'Albert
 62450 AVESNES LES BAPAUME

Prélèvement :

Commande ITGA : IT0717-95524
 Echantillon ITGA : IT071710-14048
 Reçu au laboratoire le : 09/10/2017

Réf. Client :

Commande	BAT-HOTEL-VILLE-CHAMPA--01
Dossier client	BAT-HOTEL-VILLE-CHAMPA--01 - Communauté communes Moret Seine et Loing - Place de l'hotel de ville 77430 CHAMPAGNE SUR SEINE
Echantillon	BAT-HOTEL-VILLE-CHAMPAPA003 / Bâtiment collectif - Ensemble des zones impactées - Selon localisation - Ensemble des éléments impactés / Salle d'eau Mur B Enduit
Description ITGA	Enduit plâtreux blanc en vrac avec poussières / Peinture

Préparation :

Effectuée de façon à être représentative de l'échantillon

- pour une analyse au Microscope Electronique à Transmission Analytique (META) : broyage mécanique, récupération de poussières sur grille de microscope électronique (méthode interne IT 085 ou IT 286)

Technique Analytique :

- Microscope Electronique à Transmission Analytique (parties pertinentes de la norme NF X 43-050)

Résultat :

Fraction Analysée	Technique analytique et date d'analyse	Résultat	Type d'amiante	Nb de préparations
▶ Enduit plâtreux blanc en vrac avec poussières + peinture non séparable	META le 12/10/2017	Amiante non détecté	---	2

Validé par : Florent LE MASSON - Analyste



La reproduction de ce rapport d'essai n'est autorisée que sous sa forme intégrale : ce rapport ne doit pas être reproduit partiellement sans l'approbation du laboratoire.
 Sauf demande particulière et écrite du client, les échantillons sont conservés pendant 6 mois et les rapports pendant 2 ans.

DTA 164 rev 12

Page 1 / 1



Parc Edonia - Bât. R - Rue de la Terre Adélie - CS n° 66862
 35768 SAINT-GREGOIRE CEDEX
 Tél : 02.99.35.41.41
 Fax : 02.99.35.41.42
 www.itga.fr



L'accréditation du COFRAC atteste de la compétence des laboratoires pour les seuls essais couverts par l'accréditation qui sont identifiés par le symbole :

RAPPORT D'ESSAI N° IT071710-14049 EN DATE DU 12/10/2017
RECHERCHE ET IDENTIFICATION D'AMIANTE SUR UN PRELEVEMENT DE MATERIAU

Ce rapport d'essai ne concerne que les échantillons soumis à l'analyse.

Client :

EXPERT HABITAT & INDUSTRIE INGENIERIE (COMPTE
 MATERIAUX)
 21 route d'Albert
 62450 AVESNES LES BAPAUME

Prélèvement :

Commande ITGA : IT0717-95524
 Echantillon ITGA : IT071710-14049
 Reçu au laboratoire le : 09/10/2017

Réf. Client :

Commande	BAT-HOTEL-VILLE-CHAMPA--01
Dossier client	BAT-HOTEL-VILLE-CHAMPA--01 - Communauté communes Moret Seine et Loing - Place de l'hotel de ville 77430 CHAMPAGNE SUR SEINE
Echantillon	BAT-HOTEL-VILLE-CHAMPAP004 / Bâtiment collectif - Ensemble des zones impactées - Selon localisation - Ensemble des éléments impactés / WC Sol Dalle de sol
Description ITGA	Colle beige / Matériau plâtreux blanc / Matériau compact

Préparation :

Effectuée de façon à être représentative de l'échantillon

- pour une analyse au Microscope Electronique à Transmission Analytique (META) : broyage mécanique, récupération de poussières sur grille de microscope électronique (méthode interne IT 085 ou IT 286)

Technique Analytique :

- Microscope Electronique à Transmission Analytique (parties pertinentes de la norme NF X 43-050)

Résultat :

Fraction Analysée	Technique analytique et date d'analyse	Résultat	Type d'amiante	Nb de préparations
▶ Colle beige + matériau plâtreux blanc non séparable + matériau compact	META le 11/10/2017	Amiante non détecté	---	1

Validé par : Florent LE MASSON - Analyste



La reproduction de ce rapport d'essai n'est autorisée que sous sa forme intégrale : ce rapport ne doit pas être reproduit partiellement sans l'approbation du laboratoire.
 Sauf demande particulière et écrite du client, les échantillons sont conservés pendant 6 mois et les rapports pendant 2 ans.

DTA 164 rev 12

Page 1 / 1



Parc Edonia - Bât. R - Rue de la Terre Adélie - CS n° 66862
 35768 SAINT-GREGOIRE CEDEX
 Tél : 02.99.35.41.41
 Fax : 02.99.35.41.42
 www.itga.fr



L'accréditation du COFRAC atteste de la compétence des laboratoires pour les seuls essais couverts par l'accréditation qui sont identifiés par le symbole :

RAPPORT D'ESSAI N° IT071710-14050 EN DATE DU 12/10/2017
RECHERCHE ET IDENTIFICATION D'AMIANTE SUR UN PRELEVEMENT DE MATERIAU

Ce rapport d'essai ne concerne que les échantillons soumis à l'analyse.

Client :

EXPERT HABITAT & INDUSTRIE INGENIERIE (COMPTE
 MATERIAUX)
 21 route d'Albert
 62450 AVESNES LES BAPAUME

Prélèvement :

Commande ITGA : IT0717-95524
 Echantillon ITGA : IT071710-14050
 Reçu au laboratoire le : 09/10/2017

Réf. Client :

Commande	BAT-HOTEL-VILLE-CHAMPA--01
Dossier client	BAT-HOTEL-VILLE-CHAMPA--01 - Communauté communes Moret Seine et Loing - Place de l'hotel de ville 77430 CHAMPAGNE SUR SEINE
Echantillon	BAT-HOTEL-VILLE-CHAMPAP005 / Bâtiment collectif - Ensemble des zones impactées - Selon localisation - Ensemble des éléments impactés / Stockage Mur D Enduit Peinture plaque de plâtre
Description ITGA	Enduit plâtreux blanc en vrac / Carton / Peinture

Préparation :

Effectuée de façon à être représentative de l'échantillon

- pour une analyse au Microscope Electronique à Transmission Analytique (META) : broyage mécanique, récupération de poussières sur grille de microscope électronique (méthode interne IT 085 ou IT 286)

Technique Analytique :

- Microscope Electronique à Transmission Analytique (parties pertinentes de la norme NF X 43-050)

Résultat :

Fraction Analysée	Technique analytique et date d'analyse	Résultat	Type d'amiante	Nb de préparations
▶ Enduit plâtreux blanc en vrac + carton non séparable + peinture non séparable	META le 12/10/2017	Amiante non détecté	---	1

Validé par : Florent LE MASSON - Analyste



La reproduction de ce rapport d'essai n'est autorisée que sous sa forme intégrale : ce rapport ne doit pas être reproduit partiellement sans l'approbation du laboratoire.
 Sauf demande particulière et écrite du client, les échantillons sont conservés pendant 6 mois et les rapports pendant 2 ans.

DTA 164 rev 12

Page 1 / 1

ATTESTATIONS



ALLIANZ IARD
Direction Opérations Entreprises
Case courrier 8 10 33
5C Esplanade Charles de Gaulle
33081 BORDEAUX CEDEX

ALLIANZ RESPONSABILITE CIVILE DES ENTREPRISES DE SERVICE

La société ALLIANZ IARD certifie que :

EXPERT HABITAT INGENIERIE
21 ROUTE D ALBERT
62450 AVESNES LES BAPAUME

Est titulaire d'une police d'assurance Responsabilité civile Activités de services N°55897385 qui a pris effet le 01/01/2017.

Ce contrat, a pour objet de :

- Satisfaire aux obligations édictées par l'ordonnance n°2005 - 655 du 8 juin 2005 et son décret d'application n°2006 - 1114 du 5 septembre 2006, codifié aux articles R212-4 et L271-4 à L271-6 du code de la construction et de l'habitation, ainsi que ses textes subséquents ;
- Garantir l'assuré contre les conséquences pécuniaires de la responsabilité civile qu'il peut encourir à l'égard des tiers du fait de ses activités professionnelles déclarées aux Dispositions Particulières à savoir :
 - Le constat des Risques d'exposition au plomb
 - Diagnostic Performance Energétique (DPE)
 - Repérage d'amiante avant transaction, contrôle périodique amianté
 - Repérage d'amiante avant / après travaux et démolition
 - Dossier technique amiante
 - Repérage d'amiante sur surfaces bitumées ou enrobées
 - Diagnostic amiante parties privatives
 - Repérage de plomb avant / après travaux et démolition
 - Présence de termites et autres insectes xylophages

Le montant de la garantie Responsabilité Civile Professionnelle est de 1 300 000,00 € par sinistre et 1 500 000,00 € par année.

Le présent document, établi par ALLIANZ, est valable jusqu'au 31/12/2017 sous réserve du paiement des cotisations. Il a pour objet d'attester l'existence d'un contrat. Il ne constitue toutefois pas une présomption d'application des garanties et ne peut engager ALLIANZ au-delà des clauses, conditions et limites du contrat auquel il se réfère. Les exceptions de garantie opposables au souscripteur le sont également aux bénéficiaires de l'indemnité (résiliation, nullité, règle proportionnelle, exclusions, déchéances, ...).

Toute adjonction autre que le cachet et la signature du représentant de la Société est réputée non écrite.

Fait à Bordeaux, le 19/12/2016

Pour la compagnie

Allianz IARD
Direction Opérations Entreprises
5C Esplanade Charles de Gaulle
33081 BORDEAUX CEDEX

Rapport N° : BAT-HOTEL-VILLE-CHAMPA

24/26

04/10/2017

Date d'édition : 12/10/2017

EXPERT HABITAT & INDUSTRIE INGENIERIE – 21 route d'Albert 62450 AVESNES LES BAPAUME

Téléphone : 03.21.73.41.44 – Fax 03 21 73 94 79

Site : www.expert habitat.com

SAS au capital de 55 000 € - Siret n° 479 076 838 00032

CERTIFICAT DE COMPETENCES



Certificat de compétences Diagnosticqueur Immobilier

N° CPDI 4129 Version 004

Je soussigné, Philippe TROYAUX, Directeur Général d'I.Cert, atteste que :

Monsieur JULIEN Mckael

Est certifié(a) selon le référentiel I.Cert dénommé CPE DI DR 01, dispositif de certification de personnes réalisant des diagnostics Immobiliers pour les missions suivantes :

Amiante sans mention	Amiante Sans Mention* Date d'effet : 01/01/2017 - Date d'expiration : 24/10/2021
DPE individuel	Diagnostic de performance énergétique sans mention : DPE individuel Date d'effet : 07/12/2016 - Date d'expiration : 06/12/2021
Electricité	Etat de l'installation intérieure électrique Date d'effet : 26/10/2016 - Date d'expiration : 25/10/2021
Gaz	Etat de l'installation intérieure gaz Date d'effet : 17/02/2017 - Date d'expiration : 16/02/2022
Plomb	Plomb : Constat du risque d'exposition au plomb Date d'effet : 23/12/2016 - Date d'expiration : 22/12/2021

En foi de quoi ce certificat est délivré, pour valoir et servir ce que de droit.
Edité à Saint-Grégoire, le 03/05/2017.



* Missions de repérage des matériaux et produits de la liste A et des matériaux et produits de la liste B et évaluation préliminaire de l'état de conservation des matériaux et produits de la liste A dans les bâtiments autres que ceux relevant de la section 1.
** Missions de repérage des matériaux et produits de la liste A et des matériaux et produits de la liste B des installations préliminaires de l'état de conservation des matériaux et produits de la liste A dans des immeubles de grande hauteur, dans des habitats permanents et dans des habitats temporaires, T.1.2, dans des immeubles de local d'habitat plus de 200 personnes ou dans des habitats collectifs. Missions de repérage des matériaux et produits de la liste C. Les missions visées à l'Annexe des missions de certification.

Article du 31 novembre 2020 modifié détermine les critères de certification des compétences des personnes physiques exerçant des activités de risque d'exposition au plomb, des diagnostics de risque d'inondation par les pluies des pentes ou des orages, ainsi que des personnes de plomb, et les critères de certification des organismes de certification. Article du 23 juillet 2020 détermine les critères de certification des compétences des personnes physiques exerçant des missions de repérage, d'évaluation préliminaire de l'état de conservation des matériaux et produits relevant de l'annexe et des autres activités annexes dans les immeubles bâtis et les critères de certification des organismes de certification. Article du 23 octobre 2020 modifié détermine les critères de certification des compétences des personnes physiques réalisant un volet A la partie des diagnostics dans les bâtiments et les critères de certification des organismes de certification. Article du 13 octobre 2020 modifié détermine les critères de certification des personnes physiques réalisant le diagnostic de performance énergétique ou l'évaluation de performance de la réglementation thermique, et les critères de certification des organismes de certification. Article du 3 août 2021 modifié détermine les critères de certification des compétences des personnes physiques réalisant l'état de l'installation intérieure de gaz et les critères de certification des organismes de certification. Article du 8 juillet 2020 modifié détermine les critères de certification des compétences des personnes physiques réalisant l'état de l'installation intérieure d'électricité et les critères de certification des organismes de certification.



I.Cert
Institut de Certification

Certification de personnes
Diagnosticqueur
Portée disponible sur www.icert.fr

Parc EDONIA - Bâtiment G - Rue de la Terre Victoria - 35760 Saint-Grégoire



cofrac
COFFRE
CONFÉRENCE
DES
FEDERATIONS
FRANCAISES
DE
REPERAGE

CPE DI DR 11 rev12



■	Murs périphériques / Plaques de plâtre
■	Murs Bois
■	Murs Brique
■	Murs Béton brut
■	Cloisons Plaques de plâtre
■	Murs carreaux de plâtre
■	Murs Béton / Enduit
■	Murs porteurs et/ou mur de refend / Plaques de plâtre
■	Murs périphériques / Doublage (plaque de plâtre + isolant)
■	Torchis
■	Murs Amiantés
■	Murs Brique / Enduit
■	Murs Brique plâtrière

■	Prélèvements de sol amiantés
■	Prélèvements de sol non amiantés
●	Prélèvements de plafonds amiantés
●	Prélèvements de plafonds non amiantés
→	Prélèvements de murs amiantés
→	Prélèvements de murs non amiantés
X	Autres types de prélèvements amiantés
X	Autres types de prélèvements non amiantés